FISFEE
复旦泛海国金 · 高层管理教育
EXECUTIVE EDUCATION, FUDAN UNIVERSITY

复旦大学
泛海国际金融学院

亚太新版图创变者

远见者赢 明势者兴

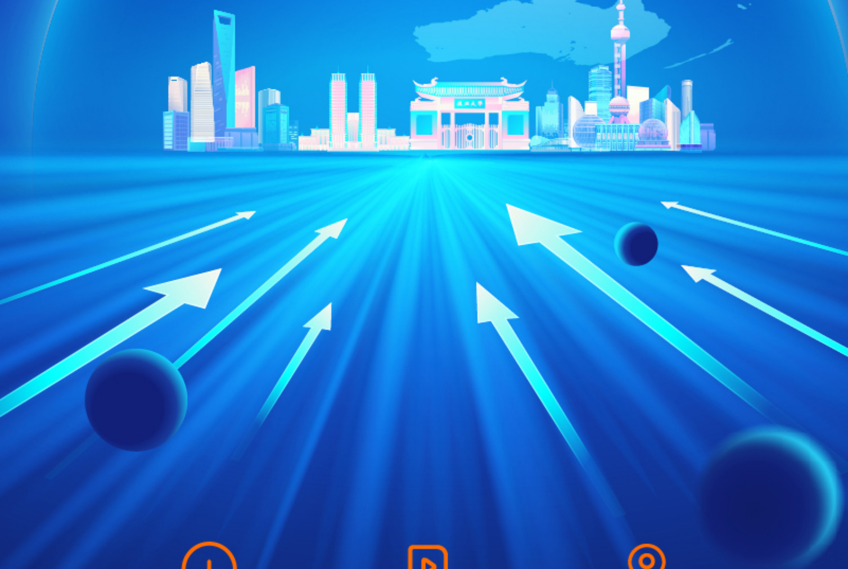

开课时间	项目学制	上课地点
2022.11	2个模块 每次2天	上海 昆明

复旦大学——华东第一金融名校

中国首批、江浙沪地区唯一拥有“金融学国家重点学科”的高校，在金融学科拥有百余年学

术积淀和深厚底蕴。

课程简介

当下，世界经济格局悄然发生改变，全球经济重心正加速向东转移，**亚太地区作为全球面积最大、人口最多的地区，仍旧保持世界经济增长“火车头”的地位**。在这样的背景下，中国经济逆势增长，“中国机遇”也成为了全球瞩目的焦点。同时，**《区域全面经济伙伴关系协定》(RCEP)的全面生效有助于在亚太地区构建相对稳定的多边贸易秩序，并进一步加强RCEP成员国之间的贸易与投资。**把握亚太和东盟地区的发展新机遇，成为企业制胜未来的必由之路之一。

为此，复旦大学泛海国际金融学院最新推出**《亚太新版图创变者》**课程，聚焦中国、亚太和东盟区域在全球价值链中的定位以及未来的

发展趋势，以多元化的学习体验助力学员充分了解亚太区域与中国经贸合作的政策与东盟各国的投资机会。同时，通过案例分析、企业参访、圆桌对话等方式赋能共创企业“走出去”和创新应对策略和发展机遇，共同探寻这条必将璀璨的商业共荣之路。

COURSE INTRODUCTION

课程收益

¥

全面了解亚太区域地缘政治经济和投资环境，以及RCEP生效后，中国企业如何把握先机，乘势突围；

解读亚太新经济体的发展密码，搭建中国-东盟商企交流新平台，整合全球价值链和供应链，升级亚太商业网络新版图；

凝炼企业“走出去”的实战智慧，以前瞻视角和创变思维实现贸易伙伴新拓展以及全球、亚太区域资本新配置；

助力企业更好地进行战略布局和战略落地，加速组织变革和技术创新，共同挖掘新机遇和新潜能。

课程特色

全球视野

聚焦中国、亚太和东盟区域在全球价值链中的定位和战略布局

顶级师资

具有国际化背景的顶级教授和实战导师组成的师资团队

深度洞察

深度解析与洞察“一带一路”和RCEP政策倡议下的发展趋势及投资机会

多元体验

实践课堂、圆桌论坛、企业参访等混合式的学习体验

多方赋能

政策界、业界、学界三方赋能共创企业创新应对策略

名校平台

百年名校平台，

颁发复旦大学结业证明

课程模块

模块1：上海模块（11月26日-11月27日）

本模块将以全球视野深度解析全球与亚太地区宏观经济现状与趋势，全面剖析全球价值链、供应链、产业链的重组与挑战，助力学员洞察中国与东盟的合作机遇及风险，共谋企业战略新布局。

时间	课程
Day1：世界及亚太地区宏观经济和全球价值链	
上午	全球与亚太地区宏观经济现状与趋势
下午	中国与东盟的合作机遇与风险分析 中国-东盟自由贸易区发展及RCEP政策解读
Day2：亚太经济一体化与供应链管理	

上午	立足新加坡，放眼东南亚：中资企业南下战略思考
下午	企业战略布局与供应链管理

模块2：昆明模块（大致1月上旬）

云南是中国唯一接壤东盟3个国家(缅甸、老挝、越南)的省份，是连接中国与东盟的桥梁。而昆明作为云南的省会，随着中国东盟全面战略伙伴关系的确立和RCEP的生效，必将迎来更开放的窗口和新一波的崛起。本模块将立足昆明，基于东南亚资本市场与创投环境，共话东盟的产业机遇，共享本土化经营经验。并注入圆桌论坛、当地企业参访等实践课堂，赋能学员共创企业创新应对策略和发展机遇。

时间	课程
Day1：RCEP下的东盟与中国	
上午	地缘政治下的全球布局现状 全球价值链、供应链、产业链的重组与挑战
下午	东南亚资本市场与创投环境 RCEP生效与“一带一路”联动的创业或投资机会
Day2：企业创新应对策略和发展机遇	
上午	**圆桌论坛：** 东盟投资机遇、政策解读，面临的法务风险及对策建议 **嘉宾：** 政策专家，法务专家，企业家代表，学界嘉宾约4人
下午	企业参访 + 嘉宾分享

因讲师行程、疫情防控等原因，教学课程和讲师安排或有调整

授课师资

按姓名首字母排序

吴　伟

美国印第安纳大学博士,斯坦福大学硕士,厦门大学硕士。他目前任职于南洋理工大学社会科学学院。曾任新加坡南洋理工大学南洋公共管理研究生院创院院长(负责著名的“市长班”);文学院副院长;连赢洲纪念奖学金学者计划执行主任;南洋理工大学南创咨询有限公司董事长以及大学中国事务办主任,统筹大学中国事务。兼任厦门大学、上海交通大学等特聘教授。

吴伟博士目前也担任新加坡现代企业管理协会

顾问、新加坡天府会顾问、浙商总会顾问、新加坡莆仙同乡联合会执行会长,莆田会馆副主席以及多家上市公司等单位的高级顾问或董事。吴伟博士教学和科研专长为领导与管理,沟通技巧、公共关系,危机管理、谈判技巧等方面的教学与研究。近年来已为中国政府、新加坡政府部门,以及中国大陆、新加坡、台湾、香港、印尼、马来西亚等地企业提供广泛的咨询、培训服务。

滑动查看更多

● ● ● ●

课程对象

▼

希望挖掘

亚太和东盟地区

▼

企业家、

高层管理人员

发展新机遇的
行业领军者

和家族企业
传承接班人

学习时间

4天
2个模块

上海模块

昆明模块

课程学费

3.98万人民币/人

录取流程

1 面试访谈

2 面试结果通知

3 正式报名资料提交

4 缴纳学费

5 入学通知

招生咨询

咨询老师:徐老师

☎ 021-63895539

✉ ee_fisf@fudan.edu.cn